

## 8 วัน 5 คืน แกรนด์เลบานอน



**\*\*\*โปรโมชั่น... สายการบินเตอร์กิช แอร์ไลน์ส (TK) \*\*\***

**กรกฎาคม- ธันวาคม 2562**

เริ่มต้น.... **69,900** บาท

(รวมค่าวีซ่าและทิปทุกอย่างแล้ว)

เบรุต (เลบานอน), ใจต้า, โจนิช, ฮาริสตา, ไบบอลส, เบเตดดิน, ไชดอน, ไทร์, บอดเบค  
ป้าซีดาร์, บซาร์ริ, หุบเขาคาดิซา, ตริโปลี, น้ำตกบาตาร่า จอร์จ, หินนกพิราบ, คซารา

26 ก.ค.- 2 ส.ค. / 9-16 ส.ค. / 20-27 ก.ย. / 17-24 ต.ค. / 23-30 ต.ค. / 8-15 พ.ย. / 1-8 ธ.ค. / 8-15 ธ.ค. / 14-21 ธ.ค. 2562

## วันแรก กรุงเทพ – อิสตันบูล

- 18.30 น. คณะพบเจ้าหน้าที่และมัคคุเทศก์ได้ที่ **เคาน์เตอร์เชคอิน U (แถว U 14-18)** ประตูทางเข้าที่ 9 หรือ 10 อาคารผู้โดยสาร **เคาน์เตอร์สายการบินเตอร์กิช แอร์ไลน์ส (TK)** ณ สนามบินสุวรรณภูมิ
- 21.45 น. ออกเดินทางสู่นครอิสตันบูล ประเทศตุรกี โดยเที่ยวบิน TK 65 (ใช้เวลาบินประมาณ 10 ชั่วโมง) เพลิดเพลินกับภาพยนตร์หลากหลายกับ **จอทีวีส่วนตัวทุกที่นั่ง** และสายการบินฯ มีบริการ **อาหารค่ำและอาหารเช้า** ระหว่างเที่ยวบินสู่นครอิสตันบูล ประเทศตุรกี

## วันที่สอง เบรุต – ใจต้า – โจนิช – ยอดเขาฮาริสตา – ไบบอลอส (พักค้าง 2 คืน)

- 04.00 น. เดินทางถึงกรุงอิสตันบูล ประเทศตุรกี แวะเปลี่ยนเครื่อง **เที่ยวบิน TK830** อีสาระให้ท่านได้ซื้อปิ้งสินค้าปลอดภาษีภายในสนามบินอิสตันบูล (**กระเป๋าเดินทางสายการบิน Check through**)
- 06.25 น. ออกเดินทางจาก **สนามบินอิสตันบูล (IST)** สู่ **สนามบินเบรุต (BEY)** โดยสายการบินเตอร์กิช แอร์ไลน์ส สายการบินมีบริการอาหารเช้าบนเครื่องบิน (ใช้เวลาบินประมาณ 1.55 ชั่วโมง)
- 08.20 น. เดินทางถึง **สนามบินเบรุต** ประเทศเลบานอน นำท่านผ่านพิธีการตรวจคนเข้าเมืองและศุลกากร นำท่านเดินทางสู่ **ถ้ำใจต้า (Jeita Grotto)** นำท่าน **ขึ้นเคเบิลคาร์ (Cable Car)** เพื่อเข้าชมความสวยงามของถ้ำใจต้า ภายในถ้ำมีการปูทางเดินซีเมนต์เดินชมได้บางส่วน ซึ่งยื่นเข้าไปในเพวลึก ถ้ำถ้ำขนาดใหญ่ถูกค้นพบใน ค.ศ. 1836 โดยมีขั้วนำริชาวอเมริกัน ภายในถ้ำแบ่งเป็นสองส่วนที่มีส่วนเชื่อมถึงกัน แบ่งเป็นถ้ำด้านบน (Upper Galleries) และถ้ำด้านล่าง (Lower Galleries) ซึ่งจะ **นำท่านนั่งเรือ** เข้าชมความสวยงามของถ้ำด้านล่าง ถ้ำถ้ำมีความยาวประมาณ 9 กิโลเมตร ภายในมีน้ำสะอาดไหลผ่านตลอดเวลา ซึ่งน้ำที่นี้กลายเป็นแหล่งน้ำดื่มของชาวเลบานอน นอกจากนี้ถ้ำใจต้าได้ชื่อว่าเป็นหนึ่งในถ้ำที่สวยงามที่สุดแห่งหนึ่งของโลกอีกด้วย ให้ท่านได้เก็บภาพความสวยงามของถ้ำใจต้า



กลางวัน รับประทานอาหารกลางวัน ณ ภัตตาคารท้องถิ่น

TRIP CODE: EHC-TK-8D-LEBANON\_JUL-DEC19

บาย

นำท่านเดินทางสู่เมืองโจนิช (Jounieh) เพื่อชมยอดเขาฮาริสสา (Harissa) นำท่านถ่ายรูปกับรูปปั้นพระแม่มารีย์ (Virgin of Lebanon) ซึ่งเป็นรูปปั้นพระแม่มารีย์ขนาดใหญ่ ทาสีขาว ตั้งอยู่บนยอดเขาฮาริสสา สร้างเมื่อต้นคริสต์ศตวรรษที่ 20 สูง 8.5 เมตร หนักกว่า 13 ตัน อิสระให้ท่านเก็บภาพความสวยงามพร้อมทั้งชมวิวอ่าวโจนิช ได้ตามอัธยาศัย นำท่านเดินทางสู่เมืองไบบอส (Byblos) ซึ่งเป็นเมืองเก่าที่ได้ชื่อว่าเป็นเมืองที่เก่าแก่ที่สุดของโลกที่มีผู้อยู่อาศัยติดต่อกันมาประมาณ 7,000 ปี และยังเชื่อว่ามีท่าเรือแห่งแรกของโลกอีกด้วย สำหรับกำแพงเมืองสันนิษฐานว่าสร้างขึ้นในยุคสำริด ประมาณ 2,800 ปี ก่อนคริสตกาล โดยชาวฟินิเซียน ซึ่งเป็นพ่อค้ากลุ่มแรกของโลกด้วยความสำคัญดังกล่าว เมืองนี้จึงได้รับการคัดเลือกให้เป็นมรดกโลกในปี ค.ศ. 1984 นำชมเมืองโบราณริมฝั่งทะเลเมดิเตอร์เรเนียน อาทิ ป้อมโบราณสร้างโดยนักรบครูเสด สร้างขึ้นในปี ค.ศ. 1108 โดยใช้หินจากโบราณสถานของโรมันและอาหรับ อิสระให้ท่านได้เก็บภาพความสวยงามของเมืองมรดกโลกไบบอส ได้ตามอัธยาศัย



ค่ำ

รับประทานอาหารค่ำในโรงแรม

นำท่านเข้าสู่โรงแรมที่พัก Aleph Boutique Hotel\*\*\*\* หรือเทียบเท่า (คืนที่ 1)

วันที่สาม

ไบบอส – ป่าสนซีดาร์ – บซาร์ริ – หุบเขาคาดิชา – ตรีโปลี – ไบบอส

เช้า

รับประทานอาหารเช้าในโรงแรม

นำท่านเดินทางผ่านเมืองเชคก้า (Chekka) ระหว่างทางท่านจะได้ชมความงามของภูมิทัศน์ภูเขาที่สวยงามที่สุดในเลบานอน ชม หุบเขาคาดิชา (Kadisha Valley) ซึ่งบางครั้งเรียกว่า “หุบเขาศักดิ์สิทธิ์ วาดิคาดิชา” เป็นหนึ่งในชุมชนคริสต์ศาสนาดอนต้นที่สำคัญที่สุดแห่งหนึ่งของโลก อารามในคริสต์ศาสนาหลายแห่งมีอายุเก่าแก่มาก ตั้งอยู่บนภูมิทัศน์อันขรุขระของขุนเขาอย่างน่าทึ่ง นำท่านผ่านชม ป่าต้นซีดาร์ ต้นซีดาร์มีคุณค่าสูงยิ่งในยุคโบราณ โดยเป็นวัสดุในการก่อสร้างศาสนสถานที่ยิ่งใหญ่หลายแห่ง ในบริเวณป่าแห่งนี้ ต้นซีดาร์บางต้นมีอายุกว่า 1,000 ปี อีกทั้งยังถือเป็นต้นไม้ประจำชาติของเลบานอน และต้นซีดาร์ยังปรากฏเป็นสัญลักษณ์ตรงกลางธงชาติเลบานอนอีกด้วย ป่าสนซีดาร์ยังได้รับการคุ้มครองยกย่องเป็นมรดกโลกในปี ค.ศ. 1998 ได้เวลานำ

TRIP CODE: EHC-TK-8D-LEBANON\_JUL-DEC19

ท่านเข้าชม พิพิธภัณฑ์ คาริล ยิบราน ( Khalil Gibran Museum) นักกวีชื่อดังของโลก ซึ่งมีบ้านเกิดอยู่ที่เมืองบซาร์ริ ก่อนย้ายถิ่นฐานไปอยู่ในอเมริกา คาริล ยิบราน สามารถแต่งบทกวีได้ทั้งภาษาอาหรับและภาษาอังกฤษ แม้เขาจะใช้ชีวิตอยู่ต่างบ้านต่างถิ่น แต่ก็ไม่เคยลืมความรักในชาติพันธุ์ของเขา เขาเสียชีวิตที่นครนิวยอร์ก และได้นำร่างกลับมาฝังที่บ้านเกิด ที่เมืองบซาร์ริ ซึ่งภายหลังได้จัดตั้งเป็นพิพิธภัณฑ์เพื่อแสดงชีวประวัติ คาริล ยิบราน ถือเป็นบุคคลสำคัญของชาวเลบานอนเป็นอย่างมาก



กลางวัน รับประทานอาหารกลางวัน ณ ภัตตาคารท้องถิ่น

บ่าย นำท่านเดินทางสู่เมืองตริโปลี (Tripoli) ตั้งอยู่ทางตอนเหนือของเบรุต และเป็นท่าเรือทางทิศตะวันออกเฉียงใต้ของประเทศเลบานอน นำท่านชมป้อมปราการ เรมอนด์ เดอ เซนต์ กิลล์ (Citadel of Raymond de Saint Gilles) ซึ่งเป็นป้อมปราการบนยอดเขาของเมืองตริโปลี สร้างโดย ท่านเคานท์ เรมอนด์ เดอ เซนต์ กิลล์ ผู้ว่าการของเมืองตริโปลี ในปี ค.ศ. 1103 ได้เวลานำท่านสัมผัสบรรยากาศ ตลาดเก่า (Souk) ในเมืองตริโปลี ซึ่งมีบรรยากาศเหมือนย้อนกลับไป ในศตวรรษที่ 14 ทั้งอาคารบ้านเรือน เสาอาคารสไตล์คอร์อินเซียน พื้นที่ปูด้วยอิฐ ซึ่งมีเสน่ห์ไม่เหมือนที่ใด จากนั้นแวะถ่ายรูปกับ มัสยิดเก่าที่สำคัญแห่งเมืองตริโปลี อาทิ มัสยิดไทนอล (Taynal Mosque) ซึ่งสร้างจากหินทรายในสมัยออตโตมัน ด้วยสถาปัตยกรรมแบบมัมลุก (Mamluk) ในปี 1336 สมควรแก่เวลานำท่านกลับสู่โรงแรมที่พัก

ค่ำ รับประทานอาหารค่ำ ณ ภัตตาคารท้องถิ่น

นำท่านเข้าสู่โรงแรมที่พัก Aleph Boutique Hotel\*\*\*\* หรือเทียบเท่า (คืนที่ 2)

วันที่สี่ ไบบลอส – น้ำตกบาตารา จอร์จ – หินนกพิราบ – เบรุต

เช้า รับประทานอาหารเช้าในโรงแรม

นำท่านเดินทางสู่ น้ำตกบาตารา จอร์จ (Baatar Gorge Waterfall) (ระยะทาง 33 ก.ม. ใช้เวลาเดินทางประมาณ 50 นาที) เป็นน้ำตกที่สวยงามที่สุดอีกแห่งหนึ่งของโลก และเป็นสถานที่ท่องเที่ยวสุดมหัศจรรย์ มีชื่อเสียงติด

TRIP CODE: EHC-TK-8D-LEBANON\_JUL-DEC19

อันดับต้นๆในเอเชีย ธรรมชาติได้สร้างสรรค์น้ำตกแห่งนี้มาตั้งแต่ยุคไดโนเสาร์ ผ่านเวลายาวนาน จนกลายเป็นน้ำตกที่มีเอกลักษณ์เฉพาะตัว อยู่สูงเหนือระดับน้ำทะเลประมาณ 1,150 เมตร น้ำตกบาคาร่า จอร์จ อยู่ใกล้กับหมู่บ้านบาล่า ตั้งอยู่ในเส้นทางหุบเขาเลบานอน น้ำตกแห่งนี้ถูกค้นพบอย่างเป็นทางการในปี ค.ศ. 1952 โดยชาวฝรั่งเศสที่มาสำรวจเส้นทางถ้ำในบริเวณนั้น และน้ำตกบาคาร่า จอร์จ ยังเป็นที่รู้จักในอีกชื่อหนึ่งคือ **"สะพานสามหาว"** ที่มาของชื่อมาจากสะพานที่เกิดขึ้นมาจากธรรมชาติแขวนอยู่เหนือถ้ำในแต่ละชั้น ซึ่งมีลักษณะเป็นหินปูนตั้งแต่ยุคไดโนเสาร์ น้ำตกบาคาร่า จอร์จ มีจุดเด่นตรงที่ปรากฏการณ์น้ำตกที่ไหลลงสู่หลุมด้านล่าง ซึ่งมองจากด้านบนจะเห็นชัดเจนว่า น้ำตกมีลักษณะเป็นช่องสามชั้น เพราะมีสะพานธรรมชาติทั้งสามชั้น โดยน้ำตกไหลลงสู่พื้นในที่สูงประมาณ 255 เมตร (หมายเหตุ...น้ำตกอาจไม่มีน้ำไหล หรือไหลน้อยมากในช่วงหน้าหนาว)



กลางวัน รับประทานอาหารกลางวัน ณ ภัตตาคารท้องถิ่น

บ่าย นำท่านเดินทางกลับสู่กรุงเบรุต (Beirut) เมืองหลวงของประเทศเลบานอน (ระยะทาง 76 ก.ม. ใช้เวลาเดินทางประมาณ 2 ชั่วโมง) นำท่านสู่ ย่านคอร์นิช ย่านที่สองข้างทาง เต็มไปด้วยภัตตาคารและร้านกาแฟ นำท่านแวะถ่ายรูปกับ หินนกพิราบ (Pigeons' Rock) เป็นหินที่ถูกธรรมชาติกัดกร่อนเป็นโพรงริมทะเลเมดิเตอร์เรเนียน ซึ่งเป็นสัญลักษณ์อย่างหนึ่งของเบรุต จากนั้นนำท่านชมย่านบริเวณริมชายฝั่งทะเล สถานที่พักผ่อนเดินเล่นของชาวเบรุต

ค่ำ รับประทานอาหารค่ำ ณ ภัตตาคารจีน

นำท่านเข้าสู่โรงแรมที่พัก Plaza Hotel / Gems Hotel / Parisian Hotel / Casa D' Or Hotel\*\*\*\* หรือเทียบเท่า (คืนที่ 1)

## วันที่ห้า เบรุต – เบเตดดิน – ไซดอน – ไทร์

### เช้า รับประทานอาหารเช้าในโรงแรม

นำท่านเดินทางสู่ **เมืองเบเตดดิน (Beiteddine)** อีกหนึ่งเมืองสวยของประเทศเลบานอน ซึ่งเป็นเมืองที่สร้างขึ้นในแบบสถาปัตยกรรมเลบานอนในช่วงศตวรรษที่ 19 นำท่าน**เข้าชม พระราชวังเบเตดดิน (Beiteddine Palace)** พระราชวังถูกสร้างขึ้นโดยเจ้าชายอาหรับนามว่า Bashir Shihab II ในช่วงระหว่างค.ศ.ที่ 1788-1818 เป็นถิ่นที่อยู่ของเจ้าชายอาหรับจนกระทั่งปี ค.ศ. 1840 หลังจากนั้นอาคารถูกใช้โดยเจ้าหน้าที่ชาวเติร์กเป็นที่ประทับของรัฐบาล ต่อมาในช่วงสงครามโลกครั้งที่ 2 ฝรั่งเศสใช้พระราชวังแห่งนี้ในการปกครองท้องถิ่น มีการบูรณะพระราชวังของเก่าหลังจากที่ได้ประกาศให้เป็นอนุสาวรีย์ทางประวัติศาสตร์ ต่อมาปี ค.ศ. 1943 หลังจากที่ได้รับอิสรภาพพระราชวังแห่งนี้ได้กลายเป็นพระราชวังฤดูร้อนของประธานาธิบดี สถาปัตยกรรมของพระราชวังเบเตดดินนี้ จัดได้ว่าเป็นตัวอย่างที่ดีที่สุดของงานสถาปัตยกรรมในช่วงต้นศตวรรษที่ 19 ของเลบานอนอีกด้วย นำท่านชมห้องต่างๆภายในพระราชวัง อิสระให้ท่านได้เก็บภาพตามอัธยาศัย ได้เวลานำท่านเดินทางสู่**เมืองไซดอน (Sidon)** ซึ่งเป็นเมืองท่าอีกแห่งของชาวฟินิเซียน มีความสำคัญเป็นอันดับ 3 รองจากเมืองไบบลอส และ เมืองไทร์



### กลางวัน รับประทานอาหารกลางวัน ณ ภัตตาคารท้องถิ่น

บ่าย นำท่านถ่ายรูปกับ**ปราสาทไซดอน ซี (Sidon Sea Castle) (ถ่ายรูปด้านนอก)** ปราสาทแห่งนี้สร้างขึ้นโดยนักรบครูเสด ในปี ค.ศ. 1228 บนเกาะเล็กๆริมทะเลเมดิเตอร์เรเนียน เชื่อมกับแผ่นดินใหญ่ ด้วยการทำสะพานหินจุดประสงค์เพื่อเป็นป้อมปราการป้องกันเมือง บนป้อมแห่งนี้เคยมีหอคอยอยู่ 2 หอ และถูกพวกมัมลุก ทำลายลงเมื่อยึดเมืองไทร์ได้ เพื่อมิให้พวกครูเสดกลับมาใช้งานป้อมปราการนี้ได้อีก จากนั้นนำท่านชม **ข่านเอลฟราน (Khan al-Franj)** บริเวณที่เคยเป็นที่พักของกองคาราวานมาก่อน เนื่องจาก เมืองไซดอนเป็นเมืองสุดท้ายบนเส้นทางสายไหมก่อนที่จะลงทะเลไปยังกรุงโรม ปัจจุบันที่พักคาราวานแห่งนี้ได้รับการบูรณะและได้กลายเป็น



TRIP CODE: EHC-TK-8D-LEBANON\_JUL-DEC19

ศูนย์กลางวัฒนธรรมแห่งเมืองไซดอน สมควรแก่เวลานำท่านเดินทางสู่เมืองไทร์ (Tyre) เมืองท่าสำคัญของชาวฟีนิเชีย เริ่มมีการตั้งรกรากของประชากรเมื่อราว 2,750 ปีก่อนคริสตกาล โดยนักประวัติศาสตร์ชาวกรีกที่มีชื่อว่า เฮโรโดตัส (Herodotus) ซึ่งได้รับสมญานามว่า "บิดาแห่งประวัติศาสตร์" เป็นผู้บันทึกเอาไว้ว่าเมืองไทร์ก่อตั้งขึ้นเมื่อราว 2,750 ปีก่อนคริสตกาล ในอดีตเมืองนี้เคยถูกอเล็กซานเดอร์มหาราช (กรีก) บุกเข้ายึดครอง ต่อมาได้รับเอกราชและกลายเป็นจังหวัดหนึ่งของโรมัน ปัจจุบัน เมืองไทร์เป็นแหล่งท่องเที่ยวที่สำคัญของประเทศ เนื่องจากมีโบราณสถานและสถานที่สำคัญทางประวัติศาสตร์มากมาย โดยเฉพาะอย่างยิ่ง "โรมัน อิปโปโดรม" ที่ได้รับการจดทะเบียนให้เป็นมรดกโลกจากองค์การยูเนสโก เมื่อปี ค.ศ. 1979 นำท่านเที่ยวชมเมืองไทร์ และ โบราณสถานที่สำคัญของเมืองนี้ ได้เวลานำท่านเดินทางกลับสู่เมืองเบรุต

คำ รับประทานอาหารค่ำ ณ ภัตตาคาร

นำท่านเข้าสู่โรงแรมที่พัก Plaza Hotel / Gems Hotel / Parisian Hotel / Casa D' Or Hotel\*\*\*\* หรือเทียบเท่า (คืนที่ 2)

วันที่หก เบรุต – บอลเบค – คซารา

เช้า รับประทานอาหารเช้าในโรงแรม

นำท่านเดินทางสู่เมืองบอลเบค (Baalbek) เป็นเมืองที่ตั้งอยู่ระหว่างแนวเทือกเขาตะวันตกและตะวันออกของประเทศเลบานอน และตั้งอยู่ทางฝั่งตะวันออกของแม่น้ำลิตานี (Litani River) ในหุบเขาเบกาแห่งเลบานอน และยังเป็นที่ตั้งของวิหารโรมันที่ยิ่งใหญ่ที่สุดของประเทศเลบานอน สถานที่ศักดิ์สิทธิ์แห่งนี้ถูกสร้างขึ้นโดยชาวโรมัน ตั้งแต่สมัยศตวรรษที่ 1 โดยจุดประสงค์ในการสร้างก็เพื่อสักการะเทพเจ้าโรมัน 3 พระองค์ ซึ่งก็คือ เทพจูปีเตอร์ เทพบาคคัส และเทพีวีนัส วิหารต่างๆสร้างขึ้นเมื่อค.ศ. 150 ในรัชสมัยของจักรพรรดิอันโตนินัส ไพอัสผู้มาเยี่ยมเยือนในสมัยฟื้นฟูศิลปวิทยา "เทวสถานสุริยา" และเป็นเทวสถานที่อยู่ในสภาพที่ดีที่สุดแห่งหนึ่งของสถาปัตยกรรมโรมัน บริเวณวิหารประกอบด้วย วิหารแรกทีสร้างขึ้นเพื่อถวายแด่เทพเจ้าจูปีเตอร์ (Jupiter) บิดาแห่งเทพเจ้าทั้งปวง เป็นวิหารขนาดใหญ่ มีความยาว 274 เมตร มีเสาขนาดความสูง 22 เมตร (สูงที่สุดในโลก) ล้อมรอบ 54 ต้น (ปัจจุบันเหลือเพียง 6 ต้น ซึ่งเสียหายจากแผ่นดินไหว และถูกนำไปใช้ในการสร้างสถานที่สำคัญๆ อาทิ เช่น โบสถ์เซนต์โซเฟีย ในอิสตันบูลซึ่งได้นำเสาจากวิหารแห่งนี้ไป 8 ต้น) และวิหารอีกแห่งที่มีขนาดเล็กกว่า สร้างถวายแก่เทพเจ้า Bacchus (เทพเจ้าแห่งเหล้าไวน์) และ เทพีวีนัส (Venus) วิหารแห่งนี้ได้รับการยกย่องว่าเป็นผลงานในแบบคอรินเธียนที่งดงามที่สุดในโลก คาดว่าสร้างในระหว่างปี ค.ศ. 193 – 217 โดยจูเลียส ซีซาร์ เซพติมิอุส และ คาราคาลา ความยิ่งใหญ่จะเห็นได้จาก ซากหินแกรนิตที่นำมาจากอียิปต์ เป็นหินตัดที่ใหญ่ที่สุดในโลก ความยาว 27.5 เมตร กว้าง 4.2 เมตร ลึก 4.2 เมตร น้ำหนักกว่า 1,000 ตัน และองค์การยูเนสโกได้ขึ้นทะเบียนให้วิหารแห่งนี้เป็นมรดกโลกในปี ค.ศ. 1984



กลางวัน รับประทานอาหารกลางวัน ณ ภัตตาคารท้องถิ่น

บ่าย นำท่านชม **ถ้ำธรรมชาติ แหล่งผลิตไวน์ที่คซารา** ซึ่งอยู่ใน หุบเขาเบคกา ในยุคที่ชาวฟินิเซียนต้องเรือทำการค้ากับเลบานอน ก็ได้นำไวน์ของเลบานอนออกขายให้กับชาวอิตาลี และสเปน บริเวณหุบเขาเบคกา เป็นแหล่งที่มีความอุดมสมบูรณ์ของดินและน้ำ จึงทำให้มีการปลูกองุ่นหลากสายพันธุ์ ที่เหมาะแก่การทำไวน์ชั้นเลิศ ผ่านชม **เมืองแอนจาร (Aanjar)** เมืองขนาดเล็กที่รุ่งเรืองในยุคมุสลิม ราชวงศ์อุมเมยาร์ด เข้าปกครองในสมัยของกาหลิบวาเลดที่ 1 ช่วง ค.ศ. 705 ชมพระราชวังโบราณ โรงอาบน้ำ ร้านค้าต่างๆ ที่มีมากกว่า 600 ร้านค้า ที่แสดงให้เห็นว่าเมืองแอนจารแห่งนี้เป็นเมืองที่ตั้งอยู่บนเส้นทางการค้าในสมัยโบราณเช่นกัน สมควรแก่เวลานำท่านเดินทางกลับ กรุงเบรุต

ค่ำ รับประทานอาหารค่ำ ณ ภัตตาคาร

นำท่านเข้าสู่โรงแรมที่พัก Plaza Hotel / Gems Hotel / Parisian Hotel / Casa D' Or Hotel\*\*\*\* หรือเทียบเท่า (คืนที่ 3)

วันที่หก เบรุต – พิพิธภัณฑสถานแห่งชาติ – ซุปเปอร์ตลาดซุก

เช้า รับประทานอาหารเช้าในโรงแรม

นำท่านเที่ยวชม **เมืองเบรุต (Beirut)** เป็นเมืองหลวงและเมืองท่าที่สำคัญของเลบานอน เป็นเมืองเก่าที่เป็นศูนย์กลางการศึกษาตั้งแต่สมัยจักรวรรดิโรมันสันนิษฐานว่าชื่อเมืองนี้มาจากภาษาอราเมอิก *berotha* แปลว่าต้นสน หรืออาจจะมาจากภาษาละติน *berytus* ที่มาจากภาษาคานาอันและภาษาฟินิเซียน *beroth* หมายถึงบ่อน้ำ เมืองเบรุตมีประวัติศาสตร์ยาวนานกว่า 5,000 ปี โดยการค้นพบหลักฐานทางโบราณคดี ปรากฏหลักฐานของชาวฟินิเซียน อารยธรรมเฮลเลนิสติก, เปอร์เซีย, โรมัน, อาหรับ และออตโตมัน (ทั้งยังถูกกล่าวถึงเป็นลายลักษณ์อักษรในจดหมายที่ส่งถึงกษัตริย์ฟาโรห์แห่งอียิปต์ ในสมัยศตวรรษที่ 14 ก่อนคริสตกาลอีกด้วย) หลังสิ้นสุดสงครามกลางกรุงเบรุต ได้กลายเป็นแหล่งท่องเที่ยวที่ทันสมัยและมีชีวิตชีวา นำท่านเดินเที่ยว**เมืองใหม่เบรุต** ที่มีการสร้างเพื่อการธุรกิจพาณิชย์ เช่น ธนาคาร บริษัทฯ ห้างร้าน แปรนด์เนมต่างๆ จากนั้นนำท่านถ่ายรูปด้านนอกกับ**สุเหร่า Mohammad Al-Amin Mosque** ซึ่งเป็นมัสยิดที่สร้างให้คล้ายสุเหร่าสีน้ำเงิน ที่อิสตันบูล



TRIP CODE: EHC-TK-8D-LEBANON\_JUL-DEC19

ประเทศตุรกี มีสถาปัตยกรรมแบบออตโตมาน มีพื้นที่ประมาณ 11,000 ตารางเมตร มีโดมสีน้ำเงิน สูง 48 เมตร และ หอคอยสูง 65 เมตร มัสยิดแห่งนี้กลายเป็นจุดเด่นของเมืองเบรุต จากนั้นนำท่านเข้าชมพิพิธภัณฑ์สถานแห่งชาติเบรุต (Beirut National Museum) พิพิธภัณฑ์ที่เก็บรวบรวมศิลปวัตถุโบราณของ Raymond Weill, เจ้าหน้าที่ฝรั่งเศสประจำการในเลบานอน พิพิธภัณฑ์สถานแห่งชาติ ถือเป็นหนึ่งในพิพิธภัณฑ์ที่สำคัญที่สุดของประเทศเลบานอน จากนั้นนำท่านสู่ตลาดซุก (Souk) อิสระให้ท่านได้เลือกซื้อของฝากตามอัธยาศัย

กลางวัน รับประทานอาหารกลางวัน ณ ภัตตาคารท้องถิ่น



- 13.00 น. นำท่านเดินทางสู่ สนามบินเบรุต (BEY) เพื่อเตรียมเชคอิน
- 15.55 น. ออกเดินทางจากสนามบินเบรุต (BEY) สู่สนามบินอิสตันบูล (IST) โดยเที่ยวบิน TK825 (ใช้เวลาบินประมาณ 2 ชั่วโมง) สายการบินมีบริการอาหารและเครื่องดื่มระหว่างเที่ยวบิน
- 18.00 น. เดินทางมาถึงสนามบินอิสตันบูล เพื่อแวะเปลี่ยนเครื่อง
- 20.15 น. ออกเดินทางสู่ประเทศไทย โดยเที่ยวบินที่ TK 64 (ใช้เวลาบินประมาณ 9 ชั่วโมง) สายการบินมีบริการอาหารค่ำและอาหารเช้าระหว่างเที่ยวบิน

วันที่แปด กรุงเทพฯ

- 09.50 น. เดินทางถึงสนามบินสุวรรณภูมิ กรุงเทพฯ โดยสวัสดิภาพ (BON VOYAGE)

+++++

## 8 วัน 5 คืน แกรนด์เลบานอน

26 ก.ค.- 2 ส.ค. / 9-16 ส.ค. / 20-27 ก.ย. / 17-24 ต.ค. / 23-30 ต.ค. / 8-15 พ.ย. / 1-8 ธ.ค. / 8-15 ธ.ค. / 14-21 ธ.ค. 2562

อัตราค่าบริการ (บาท)	ก.ค. – ธ.ค. 2562
ราคาผู้ใหญ่พักห้องคู่ หรือ เด็ก 1 ท่านพักกับผู้ใหญ่ 1 ท่าน	69,900
พักเดี่ยวเพิ่มท่านละ	8,000
เด็กอายุ 2 - 11 ปี (เสริมเตียง – พักกับผู้ใหญ่ 2 ท่าน)	66,900
ขึ้นธุรกิจเพิ่มเงินจากราคาทัวร์ <b>เริ่มต้นที่</b> ท่านละ (ราคาสามารถยืนยันได้ก็ต่อเมื่อที่นั่ง confirm เท่านั้น)	85,000 – 120,000
ไม่เอาตัวเครื่องบิน (ผู้ใหญ่) – หักค่าตัว (BKK-IST-BEY-IST-BKK)	22,000

**\*\*ราคาอาจมีการปรับขึ้น – ลง ตามราคาน้ำมันที่ปรับขึ้นลง แต่จะปรับตามความเป็นจริงที่  
สายการบินประกาศปรับ และที่มีเอกสารยืนยันเท่านั้น คิด ณ วันที่ 9 พฤษภาคม 2562 \*\***

### ข้อแนะนำและแจ้งเพื่อทราบ

- สำหรับห้องพักแบบ 3 เตียง มีบริการเฉพาะบางโรงแรมเท่านั้น กรณีเดินทางเป็นผู้ใหญ่ 3 ท่าน แนะนำให้ท่านเปิดห้องพัก เป็น 2 ห้องจะสะดวกกับท่านมากกว่า
- กรณีเดินทางเป็นตัวกรุ๊ป หากออกตัวแล้ว ไม่สามารถขอคืนเงินได้ และไม่สามารถเปลี่ยนวันเดินทางได้
- กระเป๋าเดินทางเพื่อโหลดท่านละ 1 ใบ **น้ำหนักไม่เกิน 20 ก.ก.**, กระเป๋าถือขึ้นเครื่อง **น้ำหนักไม่เกิน 7 ก.ก.**

### โปรแกรมท่องเที่ยว (ตามที่ระบุไว้ในรายการ) อัตรานี้รวมถึง

- ตัวเครื่องบินไป-กลับชั้นนักท่องเที่ยวโดยสายการบิน TK (กระเป๋าเดินทาง นน. ไม่เกิน 23 กก./ท่าน)
- ค่าภาษีสนามบิน, ค่าภาษีน้ำมัน, ค่าประกันภัยทางอากาศ
- ค่าประกันภัยการเดินทางอุบัติเหตุวงเงิน 1,500,000 บาท / ค่ารักษาพยาบาลในต่างประเทศวงเงิน 2,000,000 บาท  
ค่ารักษาพยาบาลหลังกลับจากต่างประเทศภายใน 21 วัน วงเงิน 40,000 บาท (ประกันภัยไม่ครอบคลุมผู้ที่อายุเกิน 85 ปี)
- ค่าที่พักตลอดการเดินทาง (พักห้องคู่)
- ค่าอาหารทุกมื้อตามระบุ, ค่าพาหนะ หรือรถรับ-ส่ง ระหว่างนำเที่ยว, ค่าเข้าชมสถานที่, ค่าวีซ่า
- เจ้าหน้าที่ (ไกด์ไทย) คอยอำนวยความสะดวกตลอดการเดินทาง และทิปต่างๆ

### อัตรานี้ไม่รวมถึง

- ค่าทิปพนักงานยกกระเป๋า ซึ่งท่านต้องดูแลกระเป๋าของท่านเอง

TRIP CODE: EHC-TK-8D-LEBANON\_JUL-DEC19

- ค่าใช้จ่ายส่วนตัว อาทิ ค่าชักรีด ค่าโทรศัพท์-แฟกซ์ ค่าเครื่องดื่มมินิบาร์ และค่าใช้จ่ายอื่นๆที่ไม่ได้ระบุ
- ค่าภาษีมูลค่าเพิ่ม 7% และภาษีหัก ณ ที่จ่าย 3%

การชำระเงิน งวดที่ 1 : สำรองที่นั่งจ่าย **35,000 บาท/ท่าน ภายใน 1 วันหลังมีการยืนยันจองทัวร์เดินทางแน่นอน**

งวดที่ 2 : ชำระส่วนที่เหลือ 40 วันล่วงหน้าก่อนออกเดินทาง

### กรณียกเลิก

- ยกเลิกก่อนการเดินทาง 45 วัน ไม่เก็บค่าใช้จ่าย (หากไม่ได้มีค่าใช้จ่ายใดๆเกิดขึ้น) (เมษายน-ธันวาคม ปีใหม่ 60 วัน)
- ยกเลิกก่อนการเดินทาง 30-44 วัน หักค่ามัดจำ 35,000 บาท + ค่าวีซ่า (ถ้ามี) (เมษายน-ธันวาคม ปีใหม่ 44-59 วัน)
- ยกเลิกก่อนการเดินทาง 10-29 วัน หักค่ามัดจำ 35,000 บาท + ค่าใช้จ่ายอื่น (ถ้ามี) (เมษายน-ธันวาคม ปีใหม่ 20-43 วัน)
- ยกเลิกก่อนการเดินทาง 1-9 วัน หักค่าใช้จ่าย 100% ของค่าทัวร์ (เมษายน-ธันวาคม ปีใหม่ 4-19 วัน)

ผู้เดินทางที่ไม่สามารถเข้า-ออกเมืองได้ เนื่องจากการยื่นเอกสารปลอม หักค่าใช้จ่าย 100%

**\*\*\*หากมีการยกเลิกการจองทัวร์ หลังได้ทำการยื่นวีซ่าเรียบร้อยแล้ว บริษัทขอสงวนสิทธิ์ในการนำเล่มพาสปอร์ตไปยกเลิกวีซ่าในทุกกรณี ไม่ว่าจะค่าใช้จ่ายในการยื่นวีซ่าจะรวมหรือแยกจากรายการทัวร์ก็ตาม\*\*\***

### หมายเหตุ :

- บริษัทฯ ขอสงวนสิทธิ์ในการยกเลิกการเดินทาง **ในกรณีที่มิใช่ผู้เดินทาง ต่ำกว่า 20 ท่าน** โดยจะแจ้งให้ผู้เดินทางทราบล่วงหน้าอย่างน้อย 20 วัน ก่อนการเดินทาง **หากจำนวนลูกค้าในคณะไม่ถึง 20 ท่าน ราคาทัวร์ เพิ่มท่านละ 4,000 บาท**
- บริษัทฯ ขอสงวนสิทธิ์ในการเปลี่ยนแปลงการพาเข้าชมสถานที่ท่องเที่ยวใดๆที่ปิดทำการ โดยจะจัดหาสถานที่ท่องเที่ยวอื่นๆเพื่อทดแทนเป็นลำดับแรก หรือคืนค่าเข้าชมแก่คณะผู้เดินทางแทน
- บริษัทฯ ขอสงวนสิทธิ์ในการเปลี่ยนแปลงรายการท่องเที่ยว กรณีที่เกิดเหตุจำเป็นสุดวิสัย อาทิ การล่าช้าของสายการบิน การนัดหยุดงาน การประท้วง ภัยธรรมชาติ การก่อจลาจล อุบัติเหตุ ปัญหาการจราจร ฯลฯ ทั้งนี้จะคำนึงและรักษาผลประโยชน์ของผู้เดินทางไว้ให้ได้มากที่สุด
- เนื่องจากการท่องเที่ยวนี้เป็นการชำระแบบเหมาจ่ายกับบริษัทตัวแทนในต่างประเทศ ท่านไม่สามารถที่จะเรียกร้องเงินคืน ในกรณีที่ท่านปฏิเสธหรือสละสิทธิ์ ในการใช้บริการที่ทางทัวร์จัดให้ ยกเว้นท่านได้ทำการตกลง หรือ แจ้งให้ทราบ ก่อนเดินทาง
- บริษัทฯ จะไม่รับผิดชอบค่าใช้จ่ายที่เกิดขึ้น หากท่านถูกปฏิเสธการตรวจคนเข้าเมือง และจะไม่คืนเงินค่าทัวร์ที่ท่านชำระมาแล้ว หากท่านถูกปฏิเสธการเข้าเมือง อันเนื่องจากการกระทำที่ต่อไปในทางผิดกฎหมาย หรือหลบหนีเข้าเมือง
- ในกรณีที่ท่านจะใช้หนังสือเดินทางราชการ (เล่มสีน้ำเงิน) เดินทางกับคณะ บริษัทฯ ขอสงวนสิทธิ์ที่จะไม่รับผิดชอบ หากท่านถูกปฏิเสธการเข้าหรือออกนอกประเทศใดประเทศหนึ่ง เพราะโดยปกตินักท่องเที่ยวใช้หนังสือเดินทางบุคคลธรรมดา เล่มสีเขียว

**เงื่อนไข : กรณีลูกค้าตัดกรุจากวันเดินทางที่มีอยู่ในเอกสาร**

1.กรณีตัดกรุ ต้องตัดเต็มจำนวนที่มีอยู่ในวันที่ลูกค้าต้องการทั้งหมด

เช่น ในวันที่ลูกค้าต้องการมี 34 ที่ ลูกค้าต้องใช้ทั้งหมด ถ้าลูกค้ามาน้อยกว่า หรือมากกว่า ราคาจะแพงขึ้น

2.กรณีตัดกรุ ไม่สามารถยกเลิกได้ในทุกกรณี

ไม่สามารถใช้สิทธิยกเลิกก่อนการเดินทาง 30 วันเดินทางได้ ( เนื่องจากเมื่อลูกค้าตัดกรุแล้ว

## กรณีเดินทางโดยลูกค้าจัดการตัวเครื่องบินเอง (Land Only)

- ในกรณีลูกค้าดำเนินการเรื่องตัวเครื่องบินเองและมาเที่ยวร่วมกับคณะ (Join Tour) ลูกค้าต้องดำเนินการมาพบคณะทัวร์ด้วยตัวเอง และต้องรับผิดชอบค่าใช้จ่ายในการมาพบคณะใหญ่ด้วยตัวเอง รวมถึงหากกรณีเที่ยวบินของคณะใหญ่เกิดความล่าช้าหรือยกเลิกเที่ยวบินอันด้วยสาเหตุใดๆก็ตาม

## ตัวเครื่องบิน

- ในการเดินทางเป็นหมู่คณะผู้โดยสารจะต้องเดินทางไป-กลับ หากท่านต้องการเลื่อนวันเดินทางกลับ ท่านจะต้องชำระค่าใช้จ่ายส่วนต่างที่สายการบินเรียกเก็บโดยสายการบิน เป็นผู้กำหนด ซึ่งทางบริษัทฯ ไม่สามารถเข้าไปแทรกแซงได้ และในกรณีที่ยกเลิกการเดินทาง ถ้าทางบริษัท ได้ออกตัวเครื่องบินไปแล้ว ผู้เดินทางต้องรอ Refund ตามระบบของสายการบินเท่านั้น (ในกรณีที่ตัวเครื่องบินสามารถทำการ Refund ได้เท่านั้น)
- ท่านที่จะออกตัวเครื่องบินภายในประเทศ เช่น เชียงใหม่ ภูเก็ต หาดใหญ่ ฯลฯ โปรดแจ้งฝ่ายขายก่อนเพื่อขอคำยืนยันว่าทัวร์นั้นๆ ยืนยันการเดินทางแน่นอน หากท่านออกตัวภายในประเทศโดยไม่ได้รับการยืนยันจากพนักงาน แล้วทัวร์นั้นๆ ยกเลิก บริษัทฯ ไม่สามารถรับผิดชอบค่าใช้จ่ายใดๆที่เกี่ยวข้องกับตัวเครื่องบินภายในประเทศได้
- เมื่อท่านจองทัวร์และชำระมัดจำแล้ว หมายถึงท่านยอมรับในข้อความและเงื่อนไขที่บริษัทฯ แจ้งแล้วข้างต้น

## โรงแรมและห้อง

- ห้องพักในโรงแรมเป็นแบบห้องพักรู ( TWN/DBL ) ในกรณีที่ท่านมีความประสงค์จะพักแบบ 3 ท่าน / 3 เตียง ( TRIPLE ROOM ) ขึ้นอยู่กับข้อกำหนดของห้องพักและรูปแบบของห้องพักของแต่ละโรงแรม ซึ่งก็มีความแตกต่างกัน ซึ่งอาจจะทำให้ท่านไม่ได้ห้องพักติดกันตามที่ต้องการ หรือ อาจไม่สามารถจัดห้องพักแบบ 3 เตียงได้
- โรงแรมหลายแห่งในยุโรป จะไม่มีเครื่องปรับอากาศเนื่องจากอยู่ในแถบที่มีอุณหภูมิต่ำ เครื่องปรับอากาศที่มีจะให้บริการในช่วงฤดูร้อนเท่านั้น
- ในกรณีที่มีการจัดประชุมนานาชาติ ( TRADE FAIR ) เป็นผลให้ค่าโรงแรมสูงขึ้น 3-4 เท่าตัว บริษัทฯ ขอสงวนสิทธิ์ในการปรับเปลี่ยนหรือย้ายเมืองเพื่อให้เกิดความเหมาะสม

## กระเป๋าเล็กถือติดตัวขึ้นเครื่องบิน

- กรุณาดำเนินการของมีคม ทุกชนิด ใส่ในกระเป๋าใบเล็กที่จะถือขึ้นเครื่องบิน เช่น มีดพับ กรรไกรตัดเล็บทุกขนาด ตะไบเล็บ เป็นต้น **กรุณาใส่ในกระเป๋าเดินทางใบใหญ่**ห้ามนำติดตัวขึ้นบนเครื่องบิน โดยเด็ดขาด
- วัตถุที่เป็นลักษณะของเหลว อาทิ ครีม โลชั่น น้ำหอม ยาสีฟัน เจล สเปรย์ และเหล้า เป็นต้น จะถูกทำการตรวจอย่างละเอียดอีกครั้ง โดยจะอนุญาตให้ถือขึ้นเครื่องได้ไม่เกิน 10 ชิ้น ในบรรจุภัณฑ์ละไม่เกิน 100 ml. แล้วใส่รวมเป็นที่เดียวกันในถุงใสพร้อมที่จะส่งต่อเจ้าหน้าที่รักษาความปลอดภัยตามมาตรการองค์การการบินพลเรือนระหว่างประเทศ ( ICAO )
- หากท่านซื้อสินค้าปลอดภาษีจากสนามบิน จะต้องปิดผนึกถุงโดยระบุ วันเดินทาง เที่ยวบิน จึงสามารถนำขึ้นเครื่องได้ และห้ามมีร่องรอยการเปิดปากถุงโดยเด็ดขาด

## สัมภาระและค่าพนักงานยกสัมภาระ

- สำหรับน้ำหนักของสัมภาระที่ทางสายการบินอนุญาตให้โหลดใต้ท้องเครื่องบิน คือ 20-30 กิโลกรัม (สำหรับผู้โดยสารชั้นประหยัด/ Economy Class Passenger ซึ่งขึ้นกับแต่ละสายการบิน) การเรียกเก็บค่าระวางน้ำหนักเพิ่มเป็นสิทธิ์ของสายการบินที่ท่านไม่อาจปฏิเสธได้ หาก น้ำหนักกระเป๋าเดินทางเกินกว่าที่สายการบินกำหนด
- สำหรับกระเป๋าสัมภาระที่ทางสายการบินอนุญาตให้นำขึ้นเครื่องได้ ต้องมีน้ำหนักไม่เกิน 7 กิโลกรัมและมีสัดส่วนไม่เกิน 7.5 x 13.5 x 21.5 สำหรับหน่วยวัด "นิ้ว" (Inch) หรือ 19 x 35 x 55 สำหรับหน่วยวัด "เซนติเมตร" (Centimeter)
- ในบางรายการทัวร์ ที่ต้องบินด้วยสายการบินภายในประเทศ น้ำหนักของกระเป๋าอาจจะถูกกำหนดให้ต่ำกว่ามาตรฐานได้ ทั้งนี้ขึ้นอยู่กับข้อกำหนดของแต่ละสายการบิน บริษัทขอสงวนสิทธิ์ไม่รับภาระ ความรับผิดชอบค่าใช้จ่ายในน้ำหนักส่วนที่เกิน
- กระเป๋าและสัมภาระที่มีล้อเลื่อนและมีขนาดใหญ่เกินไป ไม่เหมาะกับการเป็นกระเป๋าลือขึ้นเครื่องบิน (Hand carry)

## การชดเชยค่ากระเป๋าในกรณีเกิดการสูญหาย

- ของมีค่าทุกชนิด **ขอแนะนำไม่ควรใส่เข้าไปในกระเป๋าใบใหญ่ที่เช็กไปกับเครื่อง** เพราะหากเกิดการสูญหาย สายการบินจะรับผิดชอบชดเชยตามกฎโออาต้าเท่านั้น ซึ่งจะชดเชยให้ประมาณ กิโลกรัมละ 20 USD คุณด้วยน้ำหนักกระเป๋าจริง ทั้งนี้จะชดเชยไม่เกิน USD 400 กรณีเดินทางชั้นธรรมดา (Economy) หรือ USD 600 กรณีเดินทางชั้นธุรกิจ (Business) ดังนั้นจึงไม่แนะนำให้โหลดของมีค่าทุกประเภทลงกระเป๋าใบใหญ่
- กรณีกระเป๋าใบใหญ่เกิดการสูญหายระหว่างการท่องเที่ยว (**ระหว่างทัวร์ ไม่ใช่ระหว่างบิน**) โดยปกติประกันภัยการเดินทางที่บริษัททัวร์ได้จัดทำให้ลูกค้าจะไม่ครอบคลุมค่าชดเชยในกรณีกระเป๋าใบใหญ่สูญหาย
- กรณีกระเป๋าใบเล็ก (Hand Carry) เกิดการสูญหาย บริษัทฯ ไม่สามารถรับผิดชอบชดเชยค่าเสียหายให้ท่านได้ ดังนั้นท่านต้องระวังทรัพย์สินส่วนตัวของท่าน

## เอกสารประกอบการขอวีซ่า

- หนังสือเดินทาง ที่มีอายุไม่ต่ำกว่า 6 เดือน และมีหน้าเหลือมากกว่า 6 หน้า
- สำเนาบัตรประชาชน และสำเนาทะเบียนบ้าน 2 ชุด
- รูปถ่ายสีหน้าตรง ขนาด 3.5 ซม. x 4.5 ซม. หรือ 1.5 x 2 นิ้ว จำนวน 4 รูป พื้นฉากหลังรูปต้องเป็นพื้นสีขาว (อย่าถ่ายเอง เพราะพื้นเป็นสีเทา ใช้ไม่ได้) ห้ามสวมแว่นสายตา (รูปถ่ายต้องถ่ายไว้ไม่เกิน 6 เดือน.สถานทูตมีการเทียบรูปกับหน้าวีซ่าที่เคยได้)

## ตัวอย่างรูปถ่าย

### Valid Photos

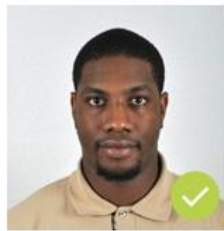

### Not Valid Photos

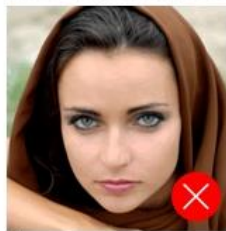

Blurred

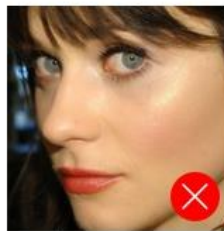

Too Close



Back side is colored



Too Distant



With Glasses

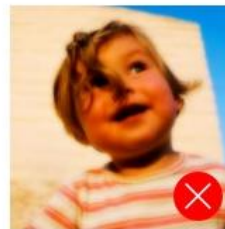

Blurred



TRIP CODE: EHC-TK-8D-LEBANON\_JUL-DEC19

## แบบฟอร์มการสำรองที่นั่ง

# 8 วัน 5 คืน แกรนด์เลบานอน

- ราคาทัวร์ 69,900 บาท  26 ก.ค.- 2 ส.ค. 2562  9-16 ส.ค.2562  20-27 ก.ย. 2562
- 17-24 ต.ค.2562  23-30 ต.ค.2562  8-15 พ.ย. 2562
- 1-8 ธ.ค.2562  8-15 ธ.ค. 2562  14-21 ธ.ค. 2562

ลำดับ ที่	ชื่อ - สกุล (ภาษาอังกฤษ)	เบอร์ โทรศัพท์	ห้องพัก (SGL/TWN/ DBL/ TRP)	เลขที่ สะสมไมล์	อาหาร (หากเพื่ออาหาร โปรดระบุ)	สถานที่ที่ท่านเคยสแกน ลายนิ้วมือในการขึ้น วีซ่าเซงกัน (กรุณาระบุ) (หลังวันที่ 14 พ.ย. 2556)

(รบกวนเอเยนต์ใส่เบอร์โทรศัพท์ลูกค้าด้วยนะคะ เนื่องจากต้องกรอกข้อมูลในการยื่นวีซ่า)

ชื่อผู้สำรองที่นั่ง..... เอเยนต์.....

โทรศัพท์..... แฟกซ์..... อีเมล.....

โทรศัพท์มือถือ.....

\*\*\* เอเยนต์กรุณาส่งแฟกซ์สำรองที่นั่ง และ หน้าพาสปอร์ต มาที่ แฟกซ์ 02 635 1421 \*\*\*

ติดต่อเจ้าหน้าที่ : โทร 02 635 1415